

UNITÀ 1

ARRIVO IN ITALIA

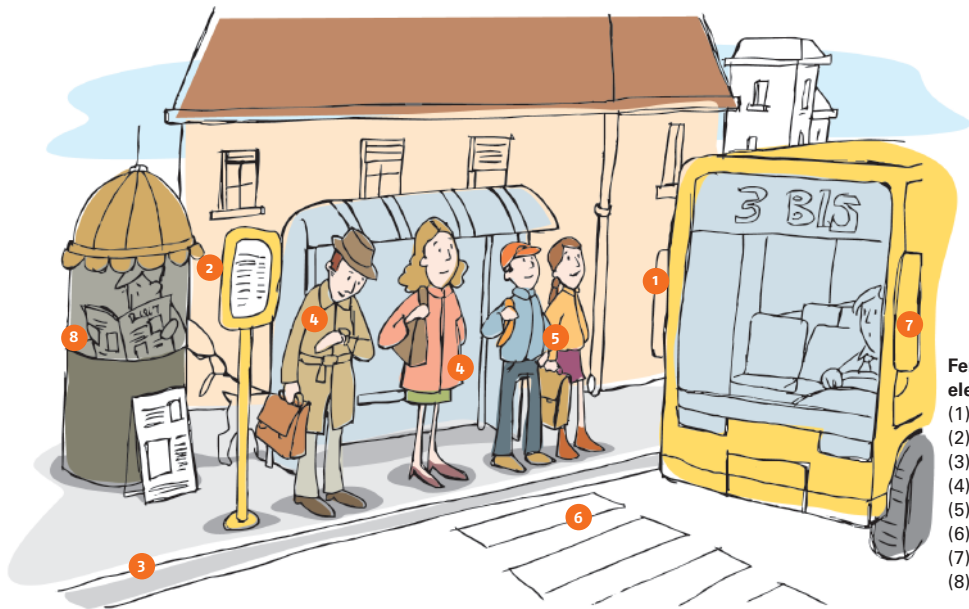

- Fermata dell'autobus: elementi**
- (1) Autobus
 - (2) Tabella degli orari - Orario
 - (3) Il marciapiede
 - (4) Signora e signore
 - (5) Studenti
 - (6) Passaggio pedonale
 - (7) Autista
 - (8) Il giornale

1. CHIEDERE INFORMAZIONI A UNA SIGNORA (traccia 5)

Ragazzo: Buongiorno, Signora. Lei è di qui?
Signora: Sì, sono di Perugia.
Ragazzo: Sa dirmi qual è l'autobus per il centro?
Signora: È il n° 8. Lei è straniero?
Ragazzo: Sì, sono svizzero.
Signora: Di dove è?
Ragazzo: Sono di Berna.

2. CHIEDERE INFORMAZIONI AD UN RAGAZZO (traccia 6)

Martin: Scusa, sai quando c'è l'autobus per il centro?
Fabio: Fra pochi minuti. Anch'io vado in centro.
Martin: Bene, grazie. Tu sei italiano?
Fabio: Sono di Firenze. Tu però non sei di Perugia. Di che nazionalità sei?
Martin: La mia nazionalità è svizzera. (Sono di nazionalità svizzera).
Fabio: Sei in Italia per una vacanza o per studiare?
Martin: Sono in Italia per imparare l'italiano e per una vacanza.

Perugia

Università per Stranieri

Arco Etrusco

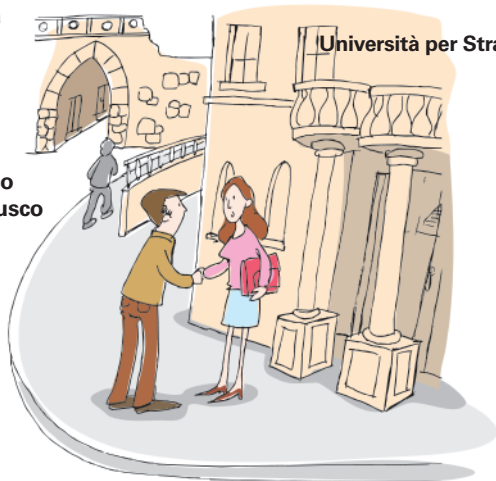

3. PRESENTARSI (traccia 7)

TU

- Come ti chiami?
- Mi chiamo Martin.
- Piacere, mi chiamo Fabio.

LEI

- Signora, scusi, come si chiama?
- Mi chiamo Monica.
- Piacere, mi chiamo Piero.

4. CHE ORA È? CHE ORE SONO? (traccia 8)



Sono le otto



È mezzogiorno



È l'una



Sono le dieci e un quarto



È mezzanotte



Sono le nove meno dieci

5. ASCOLTARE (traccia 9)

- Scusa, a che ora c'è l'autobus per il centro?
- Alle nove.
- A che ora vai a pranzo?
- A mezzogiorno.
- Scusi, che ore sono?
- Sono le undici e quarantacinque.
- Sono le dodici meno un quarto.
- A che ora va a dormire?
- A mezzanotte.

PROVA DI COMPrensIONE

6. Completare le frasi

- 1) La signora è di
- 2) Il ragazzo è
- 3) Il ragazzo è di
- 4) L'autobus per il è il numero otto.
- 5) Il ragazzo svizzero è in Italia per

PROVA DI COMPETENZA

7. Completare le frasi secondo il modello:

- Pablo / spagnolo / Madrid > Pablo è spagnolo, è di Madrid.
- 1) Carlo / italiano / Milano >
 - 2) Paul / francese / Parigi >
 - 3) Alexandros / greco / Atene >
 - 4) Alina / russa / Mosca >
 - 5) Richard / americano / New York >
 - 6) Cai / cinese / Pechino >

8. Completare le frasi secondo il modello:

- Lucia / italiana / americana > Lucia è italiana; io invece sono americana.
- 1) Kaled / turco / australiano >
 - 2) Mary / americana / italiana >
 - 3) Cai / cinese / giapponese >
 - 4) Martin / tedesco / greco >
 - 5) Erden / turco / egiziano >
 - 6) Diana / svedese / norvegese >

9. Scrivere la nazionalità secondo il modello:

Giulia è di Roma, Giulia è italiana.

- 1) François è di Parigi, François è >
- 2) Pablo è di Madrid, Pablo è >
- 3) Nadia è di Mosca, Nadia è >
- 4) Martin è di Berna, Martin è >
- 5) Lee è di Pechino, Lee è >
- 6) Kaled è di Tripoli, Kaled è >

10. Ascoltare e scrivere le domande (traccia 10)

- 1)? Mi chiamo Ali.
- 2)? Sono del Giappone.
- 3)? La mia città è Londra.
- 4)? Sono di Atene.
- 5)? Sono in Italia per una vacanza.
- 6)? I ragazzi sono alla stazione.
- 7)? Siamo a Perugia.
- 8)? Paolo è all'università.

11. Ascoltare e scrivere le risposte (traccia 11)

- 1) Signora, come si chiama? >
- 2) Di dove sei? >
- 3) Come ti chiami? >
- 4) Signorina, di che nazionalità è? >
- 5) Perché siete in Italia? >
- 6) Dove è Paolo? >
- 7) Dove sono i ragazzi? >

12. Mettere le preposizioni

- 1) Sono Italia studiare l'italiano.
- 2) Siamo Firenze visitare la città.
- 3) Lee è Seul.
- 4) I signori Ferri sono fermata autobus.
- 5) Il libro è Maria.
- 6) John viene New York.
- 7) Maria viene Francia.
- 8) Lee e Cai vengono Cina.



FUNZIONI COMUNICATIVE

TU			LEI		
1) Come ti chiami?			a) Come si chiama?		
Mi chiamo					
2) Da quanto tempo sei in Italia?			b) Da quanto tempo è in Italia?		
Sono in Italia da			un giorno due giorni una settimana	due settimane un mese tre mesi	
3) Di che nazionalità sei?			c) Di che nazionalità è?		
Sono			spagnolo/a greco/a cinese giapponese inglese	tedesco/a turco/a francese	
4) Per quanto tempo sei in Italia?			d) Da quanto tempo è in Italia?		
Sono in Italia	per	un mese un anno		da	un mese una settimana un anno

SINTESI GRAMMATICALE

PRESENTE INDICATIVO

verbo Essere		Dove?	Perché?
io	sono	in Italia	per studiare l'italiano per imparare la lingua italiana per una vacanza per lavoro
tu	sei		
lui - lei - LEI	è		
noi	siamo	a Perugia	
voi	siete		
essi	sono		

ARTICOLI DETERMINATIVI + NOME E AGGETTIVI

Chi è?	MASCHILE SINGOLARE	Chi sono?	MASCHILE PURALE
È	il ragazzo svizzero l' amico italiano lo studente cinese	Sono	i ragazzi svizzeri gli amici italiani gli studenti cinesi

Chi è?	FEMMINILE SINGOLARE	Chi sono?	FEMMINILE PURALE
È	la signora spagnola l' amica cinese	Sono	le signore spagnole le amiche cinesi

Che cosa è?	Che cosa sono?
È	Sono
il libro lo zaino l' orologio la penna l' agenda	i libri gli zaini gli orologi le penne le agende

NOMI E AGGETTIVI IN O E IN A

Com'è?	MASCHILE SINGOLARE		Come sono?	MASCHILE PLURALE	
Il libro Lo zaino L'orologio	è	nuovo caro bello	I libri Gli zaini Gli orologi	sono	nuovi cari belli
Com'è?	FEMMINILE SINGOLARE		Come sono?	FEMMINILE PLURALE	
La penna L'agenda	è	nera aperta	Le penne Le agende	sono	nere aperte

NOMI IN E

MASCHILE SINGOLARE	MASCHILE PURALE
Il giornale è interessante	I giornali sono interessanti
FEMMINILE SINGOLARE	FEMMINILE PURALE
La colazione è abbondante	Le colazioni sono abbondanti

ARTICOLI DETERMINATIVI

MASCHILE SINGOLARE	MASCHILE PURALE
il	i
lo	gli
l'	gli
FEMMINILE SINGOLARE	FEMMINILE PURALE
la	le
l'	le

PRODUZIONE SCRITTA ED ORALE

13. Completare

nome:

cognome:

data di nascita:

nazionalità:

stato civile:

residenza:

professione:

titolo di studio:

residenza in Italia:

numero di telefono:

indirizzo di posta elettronica:



14. Scrivere la propria carta d'identità e presentarsi

Cognome:

Nome:

Luogo di nascita:

Data di nascita:

Sesso:

Professione:

LO SAI CHE

15. Leggere

L'Italia è una penisola perché a Sud, a Est e a Ovest è circondata dal mare. Solamente a Nord è unita all'Europa da monti (le Alpi) che sono il confine naturale. Al centro ci sono gli Appennini. La capitale è Roma.

A Roma c'è la Città del Vaticano e ci sono molti monumenti antichi.

In Italia ci sono anche molte pianure, fiumi, laghi e isole. La pianura più importante è la Pianura Padana, fra le Alpi e gli Appennini. I fiumi non sono molto lunghi. I più importanti sono: il Po, l'Arno, che passa per Firenze, il Tevere, che attraversa Roma. Ci sono anche molte isole; le più importanti sono la Sicilia e la Sardegna.

- | | |
|---------------|------------------------|
| (1) Penisola | (7) Roma |
| (2) Mare | (8) Città del Vaticano |
| (3) Monti | (9) Monumenti |
| (4) Fiumi | (10) Pianura Padana |
| (5) Appennini | (11) Sardegna |
| (6) Alpi | (12) Sicilia. |



16. Rispondere e ripetere

1) Che cosa è l'Italia?

.....

2) Guarda la carta geografica... quali sono i nomi dei mari italiani?

.....

3) Cosa c'è a Nord dell'Italia?

.....

4) Qual è la sua capitale?

.....

5) Che cosa c'è a Roma?

.....

6) Quale è la pianura più importante?

.....

7) Quali sono i fiumi dell'Italia?

.....